

TEGNFORKLARING: (plandata)

Utvalgsfilter

- bebyggelse
- åpen fastmark
- jordbruk
- skog
- vann
- grense

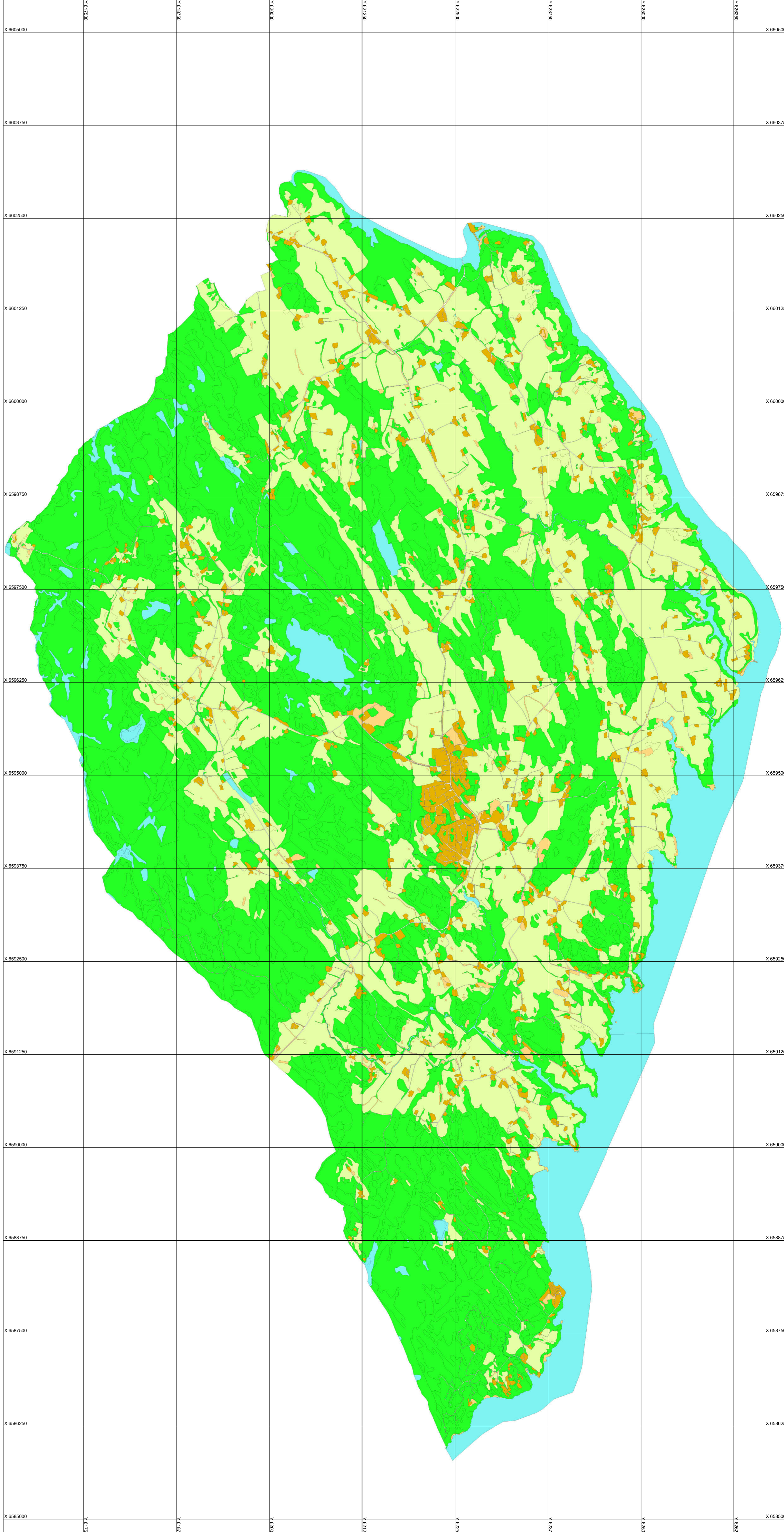

Basiskartet er tegnet med svak gråfarge
Dette kartet er elektronisk godkjent og trenger ikke underskrift. Kartet er i samsvar med vedtaket.

AREALDELEN FOR KOMMUNEPLAN
MED TILHØRENDE BESTEMMELSER

Kartgrunnlag: SFKB N50
Koordinatsystem: Euref 89 sone 32
målestokk A1: 1:25000
målestokk A3: 1:50000

0 250 500 750 1000 m

ordfører

SAKSBEHANDLING IFLG. PLAN- OG BYGNINGSLOVEN
Revisjon: ifølge PBL 2008 og endringer
Dato - utskrift: 01.03.2019

STATUS: HØRINGSUTKAST FOR 1. GANGS BEHANDLING
05.03.2019

TEMA: **Jord- og Skogbruk**

Kommunestyrets vedtak:	KST	03.09.2019
2. gangs behandling i det faste utvalget for plansaker	FSK	27.09.2019
1. gangs behandling i det faste utvalget for plansaker	KST	09.04.2019
Fatsetting av planprogram	KST	18.04.2017
Høring og offentlig ettersyn av planprogram	FSK	10.02.2017
Vedtak om oppstart og kunngjøring	FSK	06.12.2016

PLANEN UTARBEIDET AV: PLT-Fvdr PLANID: 20160003 TEGNNR_R5